

A 2018-as Eger kupa sorozat 3. fordulójának értesítője

2018. 11. 17 – Cserépfalu

Rendező

Egri Spartacus Tájékozódási Futó SE, 3300 Eger, Zellervár u.3 tetőtér 5.

A verseny támogatói

Cserépfalu Község Önkormányzata
Bükk Nemzeti Park
Egererdő Erdészeti Zrt – az állami erdők gondos gazdája

Versenyforma

Nappali, egyéni, normáltávú, egyfordulós regionális rangsoroló verseny.

Versenybírószám

Elnök:	Fekete Zoltán
Pályakitűző:	Kucsma István
Ellenőrzőbíró:	Bózsó Zoltán
Cél:	Laurinyecz Csaba
Rajt:	Piller Norbert
Felvezetés:	Blézer Attila
Sportident:	Kucsma István
Titkár:	Fekete Zoltán

A versenyközpont – cél - parkoló helyszíne

Cserépfalu, Túr-bucka (2017-es Eger Nagydíj célja). Jelentkezés: 9:30 - 10:30-ig.

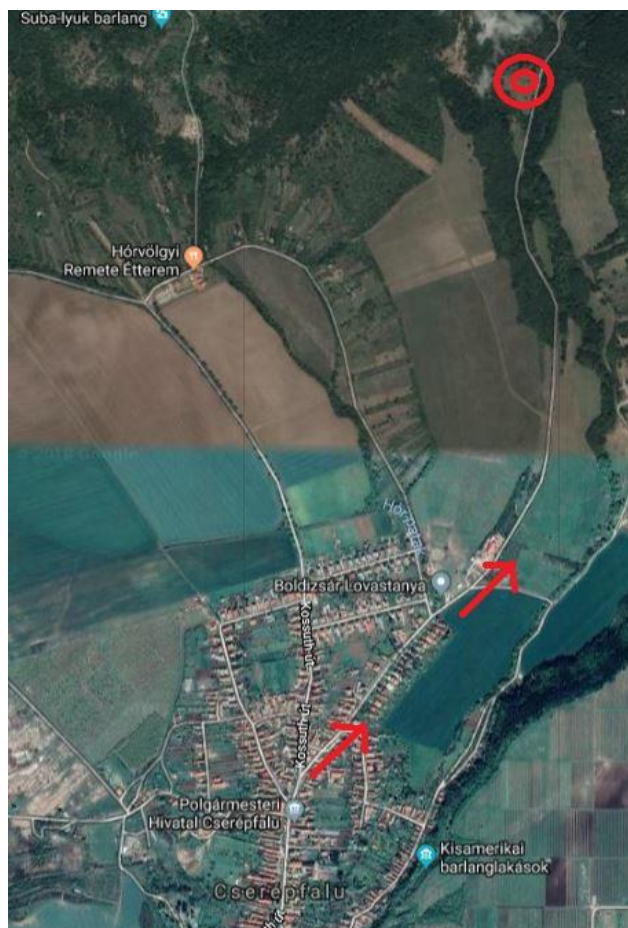

Tervezett „0” idő 11:00

Térkép

Méretaránya 1:10000, mérete A4, szimbol a térképre nyomtatva, pótszimbolt nem biztosítunk.

Terep

Középhegységi terep, a területet markáns hegyoldalak jellemzik, néhol jelentős szintkülönbségekkel. A növényzet helyenként sűrűbb, ami a futást kissé lassíthatja, több helyen kisebb-nagyobb kiterjedésű ligetesk és legelők is találhatóak rengeteg jellegfával. Kis területen a Cseh homokkövekre emlékeztető riolit-ignimbit sziklatornyok, sziklafalak találhatóak. Kicsit magasabb régiókban, a meredek hegyoldalakon mészkősziklák is előfordulnak

Pontfelszerelés, pontérintés

SPORTident elektronikus pontérintő rendszerrel. Az ellenőrző pontokon hagyományos lyukasztó is található, melyet csak akkor kell használni, ha a SPORTident nem működne, ilyenkor a térkép szélére kell lyukasztani és a Célban ezt közölni kell! A pontokon állvány, narancs-fehér színű bója, SI doboz, szűrőbélyegző lesz.

Díjazás

A kategóriák 1-3 helyezettjei éremdíjazásban részesülnek

Egyebek

A cél területén most is lesz online eredményközlés, a  eléréshez az **ESP_Network** hálózatra kell kapcsolódni, majd a böngészőbe az **egrispari.hu**-t kell beírni. Az eredmények állását monitoron is nyomon lehet követni. Papír alapú eredményközlés nem lesz.

Pályaadatok

Kategória	Táv	Szint	Ell.pont
N10D	3200	80	6
N12D	3200	80	6
N12C	2600	125	10
N14B	3500	170	11
N15-18C	2600	125	10
N16B	5000	220	14
N18B	5000	220	14
N21B	7200	315	19
N35B	3500	170	11
N45B	3500	170	11
N55B	3500	170	11
F10D	3200	80	6
F12D	3200	80	6
F12C	3400	155	10
F14B	5400	240	14
F15-18C	3400	155	10
F16B	7200	315	19
F18B	7200	315	19
F21B	9500	490	23
F35B	5400	240	14
F45B	5400	240	14
F55B	5400	240	14

NYILT Technikás	5000	220	14
NYILT Kezdő	2600	125	10

Távolságok

Cél – Rajt (kék-fehér szalagozás)	400	10
-----------------------------------	-----	----

Eredményes versenyzést kíván a Rendezőség!



Cserépfalu

